

# Vortrag zur Finanzierung und Organisation der Kommunalen Familie

Bezirk Oberbayern

Landkreis München

Gemeinde Unterhaching

# Vortrag zur Finanzierung und Organisation der Kommunalen Familie

## Gemeinde Unterhaching

---

Die Gemeinde Unterhaching ist mit über 27.000 Einwohnern die zweitgrößte Kommune im oberbayerischen Landkreis München. Direkt an die Landeshauptstadt angrenzend, vereint sie eine dichte urbane Infrastruktur mit einer eigenständigen Finanz- und Wirtschaftsstruktur.

Einwohnerzahl: 27.393 Einwohner (Meldestand vom 31. März 2026).

Fläche & Dichte: 10,37 km<sup>2</sup> mit einer überdurchschnittlich hohen Bevölkerungsdichte von ca. 2.639 Einwohnern je km<sup>2</sup>.



# Vortrag zur Finanzierung und Organisation der Kommunalen Familie

## Gemeinde Unterhaching

Für das aktuelle Haushaltsjahr 2026 gliedert sich das Zahlenwerk der Gemeinde Unterhaching in die zwei gesetzlich vorgeschriebenen Teilhaushalte:

### 1. Verwaltungshaushalt 2026 (Laufender Betrieb)

- Der Verwaltungshaushalt umfasst alle wiederkehrenden Einnahmen und Ausgaben, die für den täglichen Betrieb der Gemeinde anfallen:
- **Volumen:** ca. 97,120 Millionen Euro (basierend auf der Haushaltsplanung 2026).
- **Wichtige Ausgabenposten:** Personalkosten für die Gemeindebeschäftigten (ca. 21 Millionen Euro) sowie der laufende Sachaufwand für Verwaltung, Schulen und Kitas.
- **Kreisumlage und staatliche Gewerbesteuerumlage**
- **Haushaltsausgleich:** Im Jahr 2026 erwirtschaftet der laufende Betrieb einen strukturellen Überschuss, sodass freie Mittel an den Vermögenshaushalt überwiesen werden können.

# Vortrag zur Finanzierung und Organisation der Kommunalen Familie

## Gemeinde Unterhaching

### 2. Vermögenshaushalt 2026 (Investitionen)

- Der Vermögenshaushalt bildet alle investiven Maßnahmen ab, die bleibende Werte schaffen oder Schulden abbauen
- **Volumen:** 27,663 Millionen Euro
- **Wichtige Einnahmen:** Die Finanzierung erfolgt primär durch die Zuführung aus dem Verwaltungshaushalt, sowie die Entnahme aus der angesparten Rücklage (Sparbuch) und falls nötig:
- **Kreditaufnahme:** Dazu ist für das Jahr 2026 nicht geplant und war auch in den vergangenen 18 Jahren nicht nötig
- **Maßnahmen:** Sanierung der Hachinga Halle, Anschaffung von Feuerwehrfahrzeugen, Investitionen für den Ganztagsbetrieb der Grundschulen
- **Beteiligung** am Zweckverband Lise-Meitner-Gymnasium Unterhaching 1,4 Millionen Euro

# Vortrag zur Finanzierung und Organisation der Kommunalen Familie

## Gemeinde Unterhaching

Unterhaching nutzt seine Standortvorteile und bietet im regionalen Vergleich moderate Steuersätze:

- Steuerart **Aktueller Hebesatz** (2026) Gemeindesteuern
- **Gewerbesteuer 295 %** Seit 2010 unverändert; liegt weit unter dem bundesweiten Durchschnitt (ca. 438 %) und gilt als starker Standortvorteil für Unternehmen.
- **Grundsteuer 300 %** Gilt für landwirtschaftliche Flächen (A) und für bebaute/bebaubare Grundstücke (B) zur aufkommensneutralen Umsetzung der Reform angehoben.
- **Hundesteuer** Betrag kein Hebesatz
- **Einkommenssteueranteil** nach Einwohnern
- **Finanzausgleich** nach Gesetz, im Rahmen von Zuschüssen und mit Schlüsselzuweisungen (nicht in UHG)

# Vortrag zur Finanzierung und Organisation der Kommunalen Familie

## Gemeinde Unterhaching

Die Aufgaben im eigenen Wirkungskreis sind im Artikel 83 der BV und im Artikel 57 GO geregelt. In diesem Bereich handelt die Gemeinde eigenverantwortlich und unterliegt lediglich der staatlichen Rechtsaufsicht, nicht jedoch einer Fachaufsicht:

### 1. Freiwillige Aufgaben: Entscheidung nach Willen und finanziellen Leistungsfähigkeit

- **Kultur und Brauchtum:** Förderung von Vereinen, Betrieb von Gemeindebüchereien, Museen, Volkshochschulen und Musikschulen.
- **Sport und Freizeit:** Bau und Unterhalt von Sportplätzen, Turnhallen, Freibad sowie Spielplätzen.
- **Wirtschaft:** Wirtschaftsförderung, Standortmarketing, Durchführung von Märkten oder Festen.
- **Soziales (erweitert):** Betrieb von Jugendzentren, Seniorenbegegnungsstätten und Vergabe von freiwilligen sozialen Zuschüssen.

# Vortrag zur Finanzierung und Organisation der Kommunalen Familie

## Gemeinde Unterhaching

### 2. Weisungsfreie Pflichtaufgaben

Die Gemeinde muss diese Aufgaben erfüllen, das „Ob“ ist also zwingend vorgeschrieben. Das „Wie“ (die konkrete Ausgestaltung und Umsetzung) darf sie jedoch im Rahmen ihrer kommunalen Selbstverwaltung eigenständig bestimmen:

- **Feuerwehrwesen:** Aufstellung, Ausrüstung und Unterhalt einer leistungsfähigen Freiwilligen Feuerwehr zur Sicherung des Brandschutzes
- **Infrastruktur und Verkehr:** Bau und Unterhalt von Gemeindestraßen, Gehwegen, Straßenbeleuchtung und öffentlichen Parkplätzen
- **Ver- und Entsorgung:** Sicherstellung der örtlichen Wasserversorgung, Abwasserbeseitigung in Unterhaching ein Zweckverband und der Müllabfuhr
- **Bildung und Betreuung:** Bau und baulicher Unterhalt von Grund- und Mittelschulen (Schulaufwandsträgerschaft) sowie Bereitstellung von Kita- und Kindergartenplätzen
- **Gemeindeentwicklung:** Aufstellung von Flächennutzungs- und Bebauungsplänen im Rahmen der kommunalen Planungshoheit
- **Bestattungswesen:** Anlage, Pflege und Unterhalt von Friedhöfen sowie von Leichenhäusern.
- **Zivilschutz** im Verteidigungsfall oder auch **Katastrophenschutz** bei Umweltereignissen

# Vortrag zur Finanzierung und Organisation der Kommunalen Familie

## Gemeinde Unterhaching

**Der übertragene Wirkungskreis** bayerischer Gemeinden umfasst staatliche Aufgaben, die den Kommunen per Gesetz zur Erledigung im Auftrag des Staates zugewiesen sind (Art. 8 Abs. 1 BayGO). Die Gemeinden handeln hierbei als verlängerter Arm der staatlichen Verwaltung.

Kerneigenschaften: Die Übernahme und Ausführung ist für die Gemeinde rechtlich zwingend.

**Fachaufsicht und Weisungsrecht:** Die staatliche Aufsichtsbehörde (z.B. das Landratsamt oder die Regierung) kontrolliert nicht nur die Rechtmäßigkeit, sondern auch die Zweckmäßigkeit. Sie kann fachliche Weisungen erteilen.

Finanzierung: Der Staat muss den Gemeinden für diese Aufgaben die notwendigen finanziellen Mittel bereitstellen (**Konnexitätsprinzip gemäß Art. 8 Abs. 4 BayGO**).

# Vortrag zur Finanzierung und Organisation der Kommunalen Familie

## Gemeinde Unterhaching

Die Aufgaben umfassen im Wesentlichen die örtlichen Angelegenheiten der inneren Verwaltung ([gesetze-bayern.de](http://gesetze-bayern.de)):

- **Pass-, Melde- und Standeswesen:** Ausstellung von Personalausweisen und Reisepässen ([fes.de](http://fes.de)). An-, Ab- und Ummeldungen von Einwohnern im Melderegister. Beurkundung von Geburten, Eheschließungen und Sterbefällen durch das Standesamt.
- **Öffentliche Sicherheit und Ordnung:** Aufgaben der örtlichen Straßenverkehrsbehörde (z.B. Anordnung von Verkehrszeichen, Baustellenabsperungen). Gewerbeüberwachung (An-, Um- und Abmeldungen von Gewerbebetrieben). Durchsetzung des Landesstraf- und Verordnungsgesetzes (LStVG), beispielsweise Leinenpflichten oder Lärmbekämpfung.
- **Wahlen und Statistik:** Organisation und Durchführung von Europa-, Bundestags-, Landtags- und Kommunalwahlen. Führung der Wählerverzeichnisse und Ausgabe von Briefwahlunterlagen. Mitwirkung bei staatlichen Volkszählungen und statistischen Erhebungen.
- **Bauordnungsrecht (Sonderfall kreisfreie Städte)**  
Kreisfreie Städte (und bestimmte große Kreisstädte) nehmen zudem die Aufgaben der unteren Bauaufsichtsbehörde im übertragenen Wirkungskreis wahr (z.B. Erteilung von Baugenehmigungen, [juriq.de](http://juriq.de)). Bei kleineren, kreisangehörigen Gemeinden liegt diese Aufgabe stattdessen beim Landratsamt ([lra-ffb.de](http://lra-ffb.de)).  
Allgemeine Unterstützungspflichten

# Vortrag zur Finanzierung und Organisation der Kommunalen Familie

## Gemeinde Unterhaching

### Allgemeine Unterstützungspflichten

Nach Art. 58 BayGO sind Gemeinden im übertragenen Wirkungskreis außerdem zu folgenden Hilfsdiensten verpflichtet:

- **Antragshilfe:** Bürger bei der Einleitung von Verwaltungsverfahren unterstützen, selbst wenn eine andere Behörde zuständig ist.
- **Formularservice:** Bereithaltung von amtlichen Vordrucken, Anzeigen und Meldungen anderer Behörden für die Bevölkerung.
- **Die Gemeinden sind für alle Angelegenheiten der Verwaltung Erstansprechpartner**  
**!!! Zukunft Künstliche Intelligenz ???**

# Vortrag zur Finanzierung und Organisation der Kommunalen Familie

## Gemeinde Unterhaching

- Die Gemeinde Unterhaching hat derzeit ca. 320 Beschäftigte deren Aufgabebereiche im Organigramm dargestellt sind.
- Die Aufgabenerfüllung wird im Rathaus, im Baubetriebshof, dem Feuerwehrhaus, der Kinderbetreuungseinrichtungen, den Sportstätten sowie
- im Eigenbetrieb Wasserwerk, dem Abwasserzweckverband, der Gemeinnützigen Wohnungsbaugesellschaft, der Geothermie GmbH & Co KG und einigen Stiftungen geleistet.
- Der Gemeinderat hat nach GO 30 Mitglieder und berät in verschiedenen Ausschüssen und der Gemeinderatssitzung
- Der Erste Bürgermeister als hauptamtlicher Beamter auf Zeit und ist sowohl der Leiter der Verwaltung als auch Vorsitzender des Gemeinderates und bereitet mit seiner Verwaltung auch alle Sitzungsgegenstände vor.
- Wahlperiode 6 Jahre, Kommunalwahl 2026

# Vortrag zur Finanzierung und Organisation der Kommunalen Familie

## Gemeinde Unterhaching

Organigramm der Gemeinde Unterhaching (Stand: 01.05.2026)

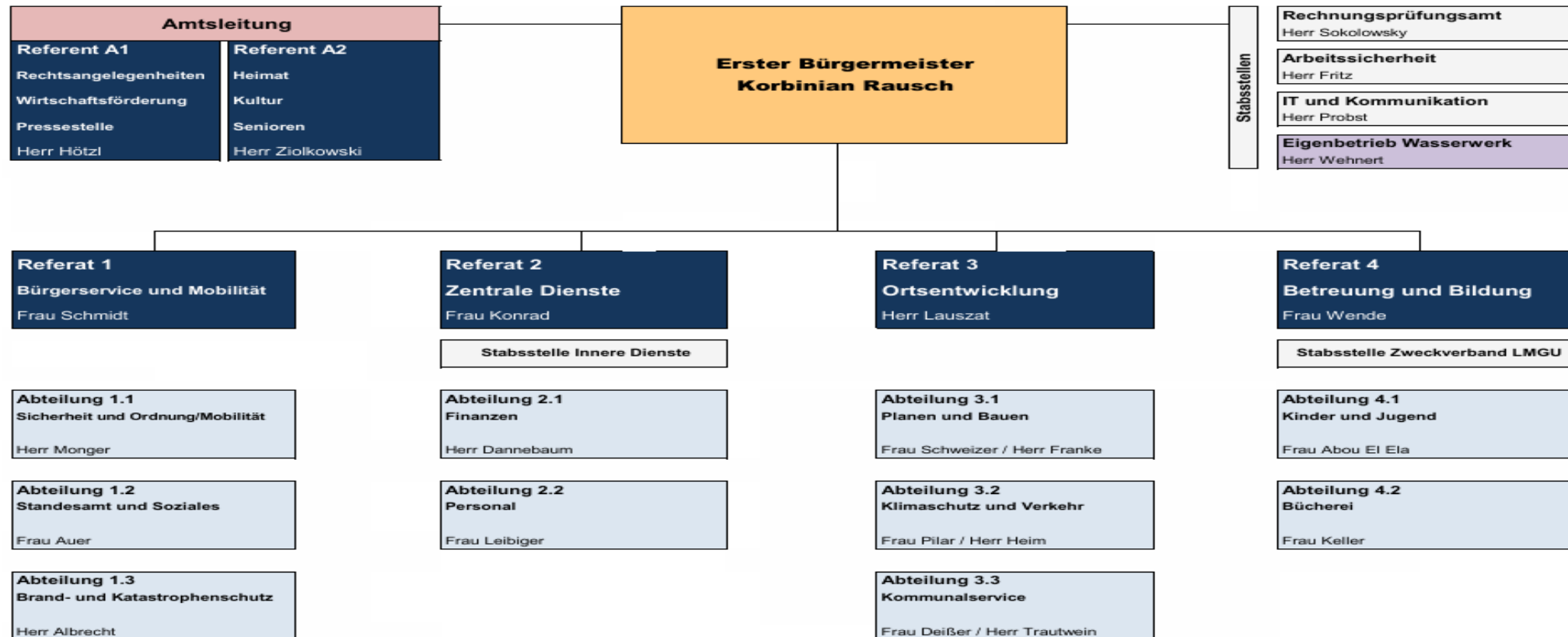

# Vortrag zur Finanzierung und Organisation der Kommunalen Familie

## Landkreis München

Beim **Landkreis München** (als überörtliche Ebene) unterscheidet sich der übertragene Wirkungskreis von dem der Gemeinden primär durch den Fokus auf staatliche Aufgaben, die eine kreisweite Bedeutung haben oder spezialisiertes Fachwissen erfordern.

Im Gegensatz zu den Gemeinden, die das Tagesgeschäft vor Ort (wie Pässe oder Meldewesen) erledigen,

**nimmt der Landkreis im übertragenen Wirkungskreis Aufgaben wahr, bei denen das Landratsamt München als untere staatliche Verwaltungsbehörde agiert.**

# Vortrag zur Finanzierung und Organisation der Kommunalen Familie

## Landkreis München

Typische Aufgaben des Landkreises (Übertragener Wirkungskreis) gemäß der Bayerischen Landkreisordnung (Art. 6 LKrO) und spezialgesetzlichen Zuweisungen gehören hierzu:

- **Verkehrswesen:** Die Kraftfahrzeugzulassung und das Fahrerlaubniswesen (Führerscheinstelle).
- **Öffentliche Sicherheit & Ordnung:** Der Katastrophenschutz, das Jagd- und Fischereiwesen sowie die Fleischbeschau (Veterinärwesen).
- **Bauen und Umwelt:** Das Bauordnungsrecht (für Gemeinden ohne eigene Bauaufsicht), der Immissionsschutz sowie der Naturschutz.
- **Gesundheit:** Aufgaben des Gesundheitsamtes, wie die Überwachung von Trinkwasser oder Infektionsschutz.
- **Soziales:** Leistungen nach dem Wohngeldgesetz oder dem Unterhaltssicherungsgesetz

# Vortrag zur Finanzierung und Organisation der Kommunalen Familie

## Landkreis München

Besonderheit: Die Doppelrolle des Landratsamts im Landkreis

- **Kommunalbehörde:** Erledigung von Aufgaben für den Landkreis als Gebietskörperschaft (z.B. Kreisstraßen, Gymnasien – meist eigener Wirkungskreis).
- Alleinige Finanzierung durch die Kreisumlage der Kreisangehörigen Städte und Gemeinden
  - Landkreis München                      2024      48,8 %    2025      51,8 %    2026      53,7 %
- **Staatliche Behörde:** Vollzug staatlicher Gesetze im übertragenen Wirkungskreis. Hierbei unterliegt das Landratsamt der Fachaufsicht der Regierung von Oberbayern
- Finanzierung durch den Freistaat Bayern und den Landkreis München

# Vortrag zur Finanzierung und Organisation der Kommunalen Familie

## Landkreis München

Der Landkreis München übernimmt im Landratsamt für seine 29 kreisangehörigen Städte und Gemeinden die Aufgaben, zu deren Erfüllung die Leistungsfähigkeit der Kommunen nicht ausreicht (beispielhaft staatlich und kommunal):

**Öffentlicher Personennahverkehr (ÖPNV), Ausländerrecht, Sozialhilfe, Jugendhilfe, Katastrophenschutz, KFZ-Zulassung, Führerscheinwesen, Baugenehmigung und Bauaufsicht, Wasserrecht und Umweltschutz**

Dafür zahlen die kreisangehörigen Städte und Gemeinden die Kreisumlage im Landkreis München

**im Jahr 2026 ca. 1,34 Milliarden Euro**

**Verwaltungshaushalt ca. 994,5 Mio**

**Vermögenshaushalt ca. 140,3 Mio**

# Vortrag zur Finanzierung und Organisation der Kommunalen Familie

## Landkreis München

- Das [Landratsamt München](#) hat derzeit ca. 1700 Beschäftigte deren Aufgabebereiche im Organigramm dargestellt sind.
- Die Aufgabenerfüllung wird an 8 Standorten in München und Grasbrunn geleistet.
- Der Kreistag hat nach LKrO 70 Mitglieder und berät in verschiedenen Ausschüssen und 4 Kreistagssitzungen
- Der Landrat als hauptamtlicher Beamter auf Zeit und ist sowohl der Leiter der Verwaltung als auch Vorsitzender des Kreistages und bereitet mit seiner Verwaltung auch alle Sitzungsgegenstände vor.
- Zudem ist der Landrat auch Chef der staatlichen Verwaltung des Landratsamtes und somit auch der Fach- und Rechtsaufsicht für die kreisangehörigen Gemeinden
- Wahlperiode 6 Jahre, Kommunalwahl 2026

# Vortrag zur Finanzierung und Organisation der Kommunalen Familie

## Landkreis München

Ein großer Faktor im Bereich der gesamten Kommunalen Finanzierung ist das

### **Umlageverfahren.**

Der Landkreis München finanziert seine Aufgaben und Entscheidungen vom Gesamtbetrag, den die 29 Städte und Gemeinden als Kreisumlage an ihn abführen.

Dieses **Umlagesoll (Gesamtbetrag)** beläuft sich für das Haushaltsjahr 2026 auf rund 721,7 Millionen Euro.

Diese Summe ergibt sich aus der Verrechnung des beschlossenen Hebesatzes von 53,7 % mit der sogenannten Umlagekraft der Kommunen.

Die wichtigsten Kennzahlen zur Berechnung (2026).

**Umlagekraft des Landkreises:** Rund 1,344 Milliarden Euro. Dies ist die theoretische Steuerkraft aller zugehörigen Gemeinden, die als Basis für die Berechnung dient.

# Vortrag zur Finanzierung und Organisation der Kommunalen Familie

## Bezirk Oberbayern

Der **Bezirk Oberbayern** ist die dritte kommunale Ebene in Bayern (neben Gemeinden und Landkreisen) und setzt sich aus geografischen, politischen und organisatorischen Elementen zusammen.

### **Geografische und kommunale Gliederung**

Der Bezirk umfasst dasselbe Gebiet wie der Regierungsbezirk Oberbayern. Er besteht aus:

- **20 Landkreisen** (z. B. München, Traunstein, Garmisch-Partenkirchen).  
**3 kreisfreien** Städten: München, Ingolstadt und Rosenheim.
- **Finanzierung durch Umlagen**

# Vortrag zur Finanzierung und Organisation der Kommunalen Familie

## Bezirk Oberbayern

- Politisches Hauptorgan:
- **Der Bezirkstag**  
Der Bezirkstag ist das „Parlament“ Oberbayerns und wird alle fünf Jahre zeitgleich mit dem Landtag gewählt.
- **Mitglieder:** Dem aktuellen Bezirkstag gehören 82 ehrenamtliche Bezirksrätinnen und Bezirksräte an.
- **Präsidium:** An der Spitze steht der Bezirkstagspräsident Thomas Schwarzenberger (CSU). Er wird von Stellvertretern unterstützt (Rainer Schneider, FW; Friederike Steinberger, CSU; Michael Asam, SPD).
- **Ausschüsse:** Die fachliche Arbeit erfolgt in Gremien wie dem Bezirksausschuss, dem Personalausschuss oder dem Ausschuss für Bau, Umwelt und Energie.

# Vortrag zur Finanzierung und Organisation der Kommunalen Familie

## Bezirk Oberbayern

- **Verwaltung und Einrichtungen**

Die operative Umsetzung der Aufgaben erfolgt durch die Bezirksverwaltung und verschiedene Beteiligungen:

**Bezirksverwaltung:** Rund 1.600 Mitarbeitende (Sitz in München), wobei etwa zwei Drittel im Sozialbereich tätig sind.

- **Kliniken (kbo):** Der Bezirk ist Träger der Kliniken des Bezirks Oberbayern (kbo), einem Verbund aus Fachkrankenhäusern für Psychiatrie, Psychotherapie und Neurologie.

- **Kulturelle Einrichtungen:** Zum Bezirk gehören auch Museen (z. B. das Freilichtmuseum Glentleiten) und Bildungseinrichtungen wie das Kultur- und Bildungszentrum Kloster Seeon.

- **Jugendeinrichtungen:** Das Walchenseecamp wäre als überörtliche Einrichtung wichtig!

# Vortrag zur Finanzierung und Organisation der Kommunalen Familie

## Bezirk Oberbayern

- **Aufgabenfokus**

Die Zusammensetzung der Ausgaben spiegelt die inhaltliche Priorisierung wider: Rund 90 % des Haushalts fließen in den Bereich Soziales (insb. Eingliederungshilfe für Menschen mit Behinderungen und Hilfe zur Pflege)

- Der Bezirk Oberbayern besitzt **kein eigenes Steueraufkommen** und finanziert seinen Haushalt primär über die **Bezirksamlage** sowie durch **staatliche Finanzzuweisungen**.
- Im Jahr 2026 umfasst das Haushaltsvolumen des Bezirks 3,199 Milliarden Euro.

# Vortrag zur Finanzierung und Organisation der Kommunalen Familie

## Bezirk Oberbayern

### Einnahmequellen des Bezirks

- **Bezirksumlage:** Sie deckt den ungedeckten Bedarf und bildet mit über 90 % den Löwenanteil des Etats. Für 2026 liegt dieser Bedarf bei 2,528 Milliarden Euro. Erhoben wird die Umlage von den **oberbayerischen Landkreisen** und **kreisfreien Städten**. Die Berechnung basiert auf deren Finanz- und Steuerkraft. Der Hebesatz beträgt im Jahr 2026 24,7 Prozent. Allein die Stadt München trägt rund 1,04 Milliarden Euro bei.
- **Staatlicher Finanzausgleich (Art. 15 FAG):** Der Freistaat Bayern unterstützt die Bezirke finanziell. Im Jahr 2026 erhält der **Bezirk Oberbayern rund 170,9 Millionen Euro mehr** aus dem kommunalen Finanzausgleich als ursprünglich veranschlagt, was den Anstieg der Bezirksumlage abmilderte.
- **Eigene Einnahmen:** Hierzu zählen Gebühren, Entgelte für erbrachte Leistungen sowie Erträge aus Vermögen oder Beteiligungen.

# Vortrag zur Finanzierung und Organisation der Kommunalen Familie

## Bezirk Oberbayern

Verwendung der Mittel (Ausgabenstruktur)

Die Ausgaben des Bezirks fließen fast vollständig in Pflichtaufgaben für das Gemeinwohl:

- **Soziale Sicherung (93 %):** Nahezu 2,97 Milliarden Euro fließen in die soziale Betreuung. Der Schwerpunkt liegt auf der Eingliederungshilfe für Menschen mit Behinderungen und der Hilfe zur Pflege.
- **Verwaltung & Infrastruktur:** Etwa 59,2 Millionen Euro entfallen auf die allgemeine Verwaltung.
- **Bildung & Kultur:** Der Bezirk investiert unter anderem in Förderschulen (37,8 Mio. €) und die regionale Kulturpflege (16,5 Mio. €).

# Vortrag zur Finanzierung und Organisation der Kommunalen Familie

## Bezirk Oberbayern

Der **Landkreis München** trägt im Jahr 2026 eine Bezirksumlage von fast **332 Millionen Euro** zur Finanzierung des Bezirks Oberbayern bei.

Anteil und finanzielle Bedeutung

- **Absoluter Beitrag:** Der konkret veranschlagte Betrag beläuft sich auf gut 331,8 Millionen Euro.
- **Prozentualer Anteil:** Gemessen am ungedeckten Gesamtbedarf des Bezirks (Bezirksumlage-Volumen von insgesamt 2,528 Milliarden Euro) entspricht dies einem Anteil von circa **13,1 Prozent**. Damit ist der Landkreis München nach der Landeshauptstadt München (rund 1,04 Milliarden Euro) der **zweitgrößte Beitragszahler** des gesamten Bezirks.
- **Hebesatz:** Die Abgabe basiert auf der enormen Steuer- und Umlagekraft des Landkreises. Der Berechnungsfaktor stieg für das Jahr 2026 bezirksweit um **1,15 Prozentpunkte** auf einen Hebesatz von **24,7 Prozent**.

# Vortrag zur Finanzierung und Organisation der Kommunalen Familie

## Bezirk Oberbayern

### **Abmilderung der Belastung**

Ursprünglich drohte dem Landkreis München durch eine prognostizierte Erhöhung der Bezirksumlage auf **26,35 Prozent** ein noch größeres Finanzloch. Da der **Freistaat Bayern den kommunalen Finanzausgleich kurzfristig aufstockte**, wurde der Landkreis München im Vergleich zur Erstkalkulation um rund **22 Millionen Euro entlastet**.

**Möchten erfahren, wie der Landkreis München diese 332 Millionen Euro  
Bezirksumlage, die Krankenhausumlage von 16,4 Mio Euro über seine eigene  
Kreisumlage von den angeschlossenen Gemeinden refinanziert?**

# Vortrag zur Finanzierung und Organisation der Kommunalen Familie

Bezirk Oberbayern Landkreis München Gemeinde Unterhaching

## Fazit und Zusammenfassung

Die staatliche Ordnung wird von **oben nach unten** mit den Behörden Bezirksregierung und Landratsamt garantiert.

Die Kommunale Familie aus Bezirk, Landkreis und Gemeinde sorgt für unser aller Zusammenleben und das Gemeinwesen vor Ort.

**Die Finanzierung erfolgt jedoch auf Basis von Umlagen unten nach oben.**

# Vortrag zur Finanzierung und Organisation der Kommunalen Familie

Bezirk Oberbayern Landkreis München Gemeinde Unterhaching

## Der Kreis schließt sich mit der Leistungsfähigkeit vor Ort.

	Gemeinde Unterhaching	Landkreis München	Bezirk Oberbayern
•	Einkommenssteuer	Kreisumlage	Bezirksumlage
•	Gewerbesteuer	staatliche Beteiligung	staatliche Beteiligung
•	Grundsteuer		
•	Umlage Staat		
•	Zuschüsse (FAG)	(Zuschüsse)	Zuschüsse

Vortrag zur Finanzierung und Organisation der Kommunalen Familie

Bezirk Oberbayern Landkreis München Gemeinde Unterhaching

Dieser Vortrag basiert auf eigenen Erkenntnissen und auf den öffentlich zugänglichen Daten!

Vielen Dank für Interesse und Ihre  
Aufmerksamkeit!